

# GEMEINDE OTTERFING

Landkreis Miesbach



Gemeinde Otterfing – Münchner Straße 13 - 83624 Otterfing

## Bekanntmachung

über die **Absicht einen Bebauungsplan zu ändern (§ 2 Abs. 1 Satz 2 BauGB)**

Der Gemeinderat Otterfing hat in seiner Sitzung am 14.04.2020 beschlossen, den Bebauungsplan Nr. 30 für den Bereich „Pitzarweg“ im Bereich der Flurnummern **1313, 1291/38 und 1291/39** zu ändern. Das Verfahren erhält die Bezeichnung „3. Änderung des Bebauungsplanes Nr. 30“.

Der Geltungsbereich ist aus folgendem Lageplan ersichtlich:

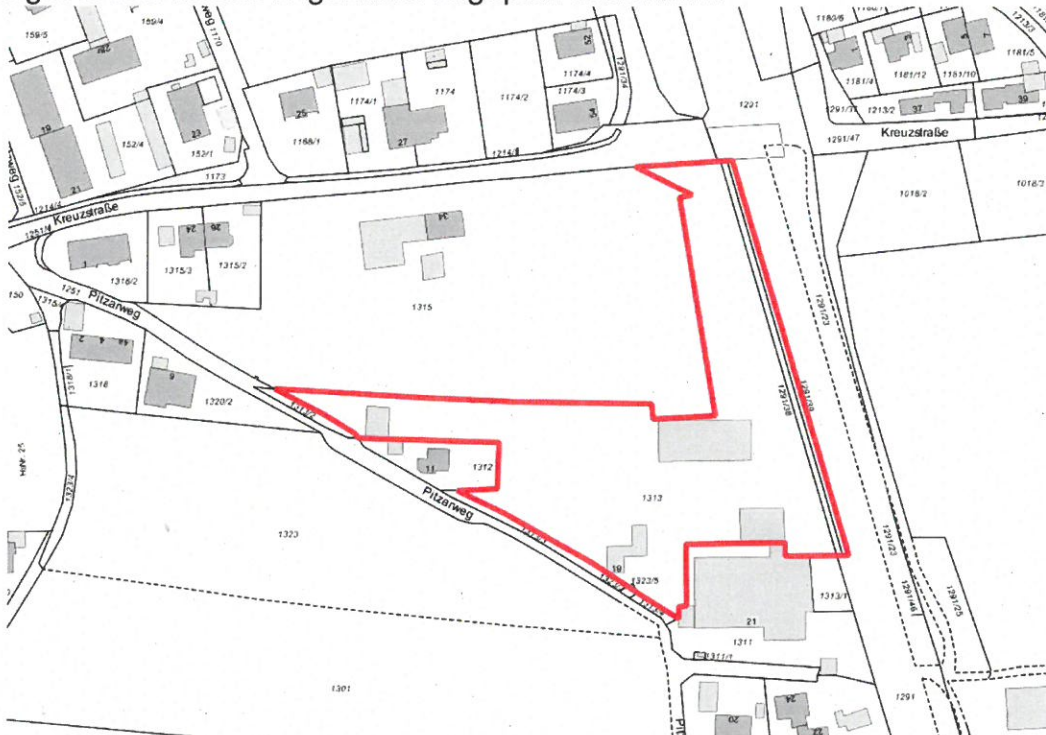

Die Änderung soll im beschleunigten Verfahren nach § 13a BauGB durchgeführt werden, nachdem die dort enthaltenen gesetzlichen Voraussetzungen dazu vorliegen.

Der von der Planung betroffenen Öffentlichkeit und den berührten Behörden und sonstigen Trägern öffentlicher Belange wird dazu Gelegenheit zur Stellungnahme im Rahmen einer öffentlichen Auslegung gegeben.

Von einer frühzeitigen Behördenbeteiligung nach § 4 Abs. 1 BauGB und der frühzeitigen Öffentlichkeitsbeteiligung nach § 3 Abs. 1 BauGB wird abgesehen. Es ist aber § 13a Abs. 3 Nr. 2 BauGB zu beachten.

Otterfing, 20. April 2020

Angeschlagen am: 22.04.2020  
Abgenommen am:

  
Jakob Eglseder  
1. Bürgermeister